

I primi colonizzatori del territorio di CIVAGO e di GAZZANO

**STIRPE DEI GASPARI**

Ricerche effettuate da Marchi A. Romano

	1675 <b>Domenica</b> Biondi Marco di Giovanni Sp. 11/7/1695
<b>CASE GIANMARCO</b>	
1644 <b>Pietro</b> Comastri Franca Sp. II 4/8/1675	1675/ +30/8/1757 <b>Giovanni</b> Gaspari Domenica Sp. II 17/10/1693
	1678 <b>Matteo</b>
	23/2/1683 <b>Lucia</b> Biondi Francesco di Giovanni Sp. II 13/1/1694
	1684/ + 19/7/1694 <b>Francesco</b>
	31/7/1689 <b>Bartolomeo</b>
	<b>Giovanni</b>
	1670 <b>Marco</b> Margherita
1650 <b>Domenico</b> detto da Cà di Civago	<b>Pellegrino</b>
	<b>Mattea</b>
	<b>Maria</b>
	<b>Antonio</b>
	1680 <b>Gasparo</b>
26/1/1653/+ 21/10/1693 <b>Pellegrino</b> Gazzanelli Antonia Sp. II 2/5/1668 T. 28/9/1669 T. 16/8/1670 Atto 28/5/1671 Atto 17/6/1672 Atto. 17/8/1672 Atto.30/10/1673 T. 23/6/1674	

**DA CA'**  
**DI CIVAGO**

1625/ + 10/11/1700  
**Giovanni detto da**  
**Cà di Civago**

Bertolotti Domenica  
T. 20/1/1651  
T. 2/3/1658  
Atto 21/12/1659  
Atto 8/7/1670  
Atto 28/5/1671  
T. 30/3/1672  
T. 23/6/1674  
Atto 16/10/1674  
T. 22/8/1676  
T. 5/8/1678  
T. 21/3/1686

Atto 8/6/1676  
Atto 5/8/1678  
Atto 22/8/1678

**CA' DI**  
**CIVAGO**

1680  
1680 + 1747  
**Matteo**  
Romiti Caterina  
Atto 5/4/1747

1655/ + 4/3/1689  
**Antonia**

**Margherita**

13/7/1690  
**Domenica**  
Gazzanelli Marc' Antonio  
Sp. Il 14/8/1714

16/1/1661/ + 1747  
**Paolo detto da**  
**Cà di Civago**

1661  
Poli Paola  
di Giovanni  
Sp. Il 3/7/1689  
T. 4/3/1678  
T. 22/4/1680

1665  
**Margherita**

Rossi Marco  
Alias Rubert  
Sp. Il 6/1/1688

1668/ + 27/8/1683  
**Lucia**

6/4/1669  
**Giovanni**  
Caterina

13/11/1692  
**Giovanni**

1696  
Domenica

8/10/1694  
**Maria**

23/3/1696  
**Giovanni Pellegrino**

289/10/1699  
**Maddalena**

13/3/1700  
**Illegg.**

1605  
**Pellegrino detto da**  
**Cà di Civago**

T. 20/2/1651  
T. 8/9/1669  
T. 16/8/1670  
T. 28/5/1671  
T. 17/6/1672  
T. 30/10/1672  
T. 7/3/1676  
T. 8/6/1676  
T. 29/9/1677  
T. 5/8/1678  
T. 21/3/1696

26/3/1651  
**Pellegrina**

17/10/1654  
**Pellegrino**

1655  
**Margherita**  
T. 4/2/1669

1623/ + 24/6/1669  
**Antonio**

Bertolotti Domenica

23/3/1661/ + 10/9/1713  
**Domenico detto da**  
**Cà di Civago**

Bertolotti Carola  
di Martino  
Sp. Il 23/5/1690

1675  
**Giovanni**

1685  
**Marco**  
Maddalena

1697  
**Domenica**

9/9/1690  
**Antonio**

Bertolotti Maria  
Sp. Il 30/11/1713  
Atto 16/6/1743

29/8/1694  
**Pellegrino**

1692  
Domenica

1697  
**Domenica**

<b>CA' DI CIVAGO</b>		
	1668/ + 14/11/1684 <b>Antonia</b>	6/10/1700 <b>Giovanni</b>
	1670 <b>Domenica</b> Gaspari Gasparo Sp. Il 23/8/1693	16/11/1703 Maria
		19/3/1706 <b>Antonia</b>
1640 <b>Margherita</b> Costa Giovanni	28/9/1669 Costa Mattea	
1643/ + 23/3/1693 <b>Domenico detto da Cà di Civago</b>	1/2/1683 <b>Maria</b>	
Bertolotti Lucia T. 7/5/1679	15/5/1686 <b>Maria</b>	
	Morto il 5/1/1672 Poli Matteo	
1650 <b>Maria</b>	Morto l' 1/9/1673 Poli Matteo	
Poli Bartolomeo di Matteo <b>Detto Pezza</b> T. 6/9/1675	Morto il 2/12/1674 Poli Matteo	
	18/4/1676 Poli Giovanni Jacopo	
1655//4/3/1689 <b>Antonia</b>		Morto il 18/5/1679 <b>Matteo</b>
		1689 <b>Sabatino</b>
		1689 Maddalena
		Morto il 9/7/1694 <b>Matteo</b>
<b>CASE DI CIVAGO</b>		
	1660/+al 25/6/ 1746 <b>Gasparo</b> Gaspari Domenica di Antonio Sp. Il 23/8/1693 T. 16/6/1743 Atto 16/10/1746 Atto 15/10/1749 Atto 5/1/1752	14/3/1696 <b>Giovanni Marco</b>
		1691 Domenica Comastri
		3/4/1698 <b>Magg. Matteo</b>
1632/ + 20/4/1692 <b>Domenico</b> T. 29/5/1652 Atto 11/4/1674		Comastri Maria Atto 16/6/1743 Atto 25/9/1746 T. 16/10/1746 T. 20/7/1749 Atto 14/12/1749 Atto 5/10/1749 Atto 5/1/1752 Atto 2/12/1754 Atto 15/5/1759 Testamento in data 16/8/1759 Messe 15/8/1762 Atto 11/6/1764 Atto 4/10/1775

**DA CA'  
DI CIVAGO**

1590/+ 1674  
**Giovanni detto  
L' Eremita**

Bertolotti Caterina  
di Antonio  
T. 14/10/1658

1615  
**Gasparo**  
Domenica  
T. 29/5/1652

1640  
**Matteo**  
Poli Elisabetta  
di Francesco

6/3/1660  
**Giovanni Marco**  
Domenica  
**Morta per slavina**  
il 24/2/1697

1660  
**Mattea**  
Romiti Pellegrino

**CASE  
GIANMARCO**

1660  
**Matteo**  
Ghirardi Maddalena  
di Domenico  
Sp. Il 11/7/1714

**Domenica**  
Bertolotti Domenico  
di Pietro detto

1699  
**Marco**  
1684/ + 5/5/1754  
Maria

**Giovanni**

7/3/1676  
**Antonia**

1656/+20/11/1704  
**Giovanni Marco**  
Farioli Lucia

**Domenica**

**Antonio**

**Giovanni Maria**  
Atto 16/8/1679

**Maria**

Morto il 18/5/1679  
**Matteo**

1635  
**Domenica**  
Gazzanelli Marco  
Alias Dal Ponte

29/5/1652  
Gazzanelli Martina

4/2/1653  
Gazzanelli Antonio

27/8/1657  
**Lucia**

Poli Matteo  
detto il Zoppo

1693  
**Maria**

7/4/1696  
**Domenica**

23/4/1659  
**Marco**

Margherita Poli  
Sp. 30/7/1692  
Atto 16/3/1743

10/9/1698  
**Giovanni**

1701  
**Lucia**

1706  
**Giovanni**

Morto il 17/5/1679  
**Giovanni**

1667  
**Sabatino**

1669  
Domenica

1668  
**Lucia**

1670  
**Giovanna**

1674  
**Francesca**

4/3/1678  
Romiti Maddalena

1682/ + 7/2/1696  
**Mattea**

1689/ + 7/2/1696  
**Maria**

**il Canevarolo**  
Sp. Il 29/8/1714

1689/ + 4/9/1693  
**Lucia**

1640  
**Maria**

16/8/1670  
Poli Domenica

Poli Bartolomeo  
di Matteo detto  
**Pezza**  
T. 11/11/1654

1680

**Giovanni**

Comastri Margherita  
di Domenico  
Sp. Il 28/6/1700

7/5/1681/+ 20/5/1681  
**Maria**

1/5/1684/+26/4/1690  
**Antonio**

2/3/1690// 20/10/1693  
**Domenico**

1691

**Antonia**

Cattalini Paolo  
di Pellegrino  
Sp. Il 17/6/1706

1693

**Antonio**

Bertolotti Domenica  
di Matteo  
Sp. Il 30/10/1713

**CASE**  
**BERTOLOTTI**

8/6/1659  
**Domenico**

Lucia

1640

**Giovanni**

Ghirardi Domenica  
di Giovanni  
T. 18/5/1679

1/3/1661  
**Paolo**

1667/+ 2/5/1727  
**Maria**

1645/ + 2/8/1703  
**Giovanni**  
Atto 2/9/1678

21/12/1659  
Rubert Rocco  
Morto al 2/9/1678

1620  
**Pilade**

7/2/1661  
Rubert Giacomo  
Atto 2/9/1678

1640  
**Domenica**

Rubert Antonio  
Alias Rossi  
Alias Dal Ponte  
Atto 2/9/1678

1663  
Rubert Domenico  
Atto 2/9/1678

1666  
Rubert Marco  
Gaspari Margherita  
Sp. Il 6/5/1688  
Atto 2/9/1678

1668  
Rubert Lucia  
Atto 2/9/1678

1695

**Paolo**

1675

**Marco**

Maddalena

13/5/1657  
**Giovanni**

Costa Domenica  
Atto 24/2/1695

17/1/1659  
**Antonia**

T. 4/3/1678

		1637 <b>Marco</b>	1663/ + 7/3/1730 <b>Maria</b>	
		Pigoncelli Domenica T. 19/9/1656 T. 8/10/1694 Atto 24/2/1695	1665 <b>Maria Letizia</b> Romiti Antonio di Giovanni Battista Sp. Il 29/8/1694 <b>Domenica</b>	
				1675 <b>Giovanni</b> Comastri Margherita di Domenico Sp. Il 28/6/1700
			1660 <b>Caterina</b> Gaspari Francesco Sp. Il 13/1/1689 12/11/1676+ 12/11/1685 <b>Domenica</b>	
		1639/ + 18/1/1689 <b>Bartolomeo</b>	16/1/1681 <b>Mattea</b>	
		Gazzanelli Antonia	3/6/1683 <b>Maria</b> Gaspari Cristoforo di Giovanni Sp. Il 10/9/1705 7/5/1686 <b>Antonio</b>	
	1620/+ 10/11/1700 <b>Giovanni detto il Canterino</b>	1640 <b>Marianna</b>	9/11/1658 Bertolotti Margherita	
	Biondi Maria T. 6/3/1653 T. 12/3/1677 T. 24/2/1695	Bertolotti Martino di Antonio		
		1640 <b>Cristoforo</b> Gaspari Maria di Bartolomeo Sp. Il 10/9/1705 T. 26/1/1653 T. 26/3/1653 T. 19/2/1654 T. 31/12/1655 T. 9/1/1658 Atto 17/10/1678	1657 <b>Maria</b> Bertolotti Grisante Sp. Il 26/7/1675 1657 <b>Giovanni</b>	1674 <b>Margherita</b> Gaspari Marco di Giovanni Sp. Il 30/7/1692 1675 <b>Domenica</b> Gaspari Giovanni Sp. Il 17/10/1693 T.13/12/1714 1684 <b>Cristoforo</b> 1685 Pellegrina
		1/2/1653 <b>Giovanni</b>		
	1626/ + 13/10/1686 <b>Maria</b>	1/2/1653 <b>Giovanna</b>		1690 <b>Maria</b> Cattalini Domenico di Graziano Sp. Il 14/12/1708 1690/ + 1714 <b>Serg. Francesco</b> Atto 30/11/1714
		27/10/1656 <b>Francesco</b> Gaspari Caterina di Bartolomeo Sp. Il 13/1/1689	23/3/1674 <b>Bartolomeo</b>	
		8/6/1659 <b>Domenico</b> Atto 17/10/1678 T. 8/10/1694	<b>Giovanni</b> 1680 <b>Domenico</b> Margherita	
	1633/ + 4/9/1693 <b>Domenica</b> Poli Matteo	6/3/1653 Poli Domenica		10/2/1701 <b>Giovanni</b>
				1702 <b>Matteo</b>
	1635 <b>Sabatino</b> Maddalena	1655/+ 1743 <b>Domenico</b> Atto 16/6/1743	1675 <b>Sabatino</b> 1660 Domenica 1680	1705 <b>Domenico</b> 1707 <b>Giovanni Marco</b>

1570  
**Marco**

T. 23/4/1659	Atto 5/1/1752 Atto 6/12/1657	<b>Antonio</b> Bertolotti Domenica di Grisante Sp. Il 30/11/1713 Atto 16/6/1743
1640 <b>Margherita</b>		
T. 6/3/1660 T. 15/4/1684		
2/4/1651 <b>Maria</b>	12/3/1677 Bertolotti Domenica	
Bertolotti Grisante di Antonio di Martino Sp. Il 26/7/1675	6/3/1679 Bertolotti Maria	
Morta il 25/1/1656 <b>Paola</b>	<b>CA' DA CIVAGO</b>	1695 <b>Matteo</b>
	1677 <b>Marco</b>	1711 <b>Domenica</b>
	1683 Maddalena	1715 <b>Giovanni</b>
	1670 <b>Graziano</b> Maria Sp. Il 10/6/1704	29/1/1684/+ 8/3/1684 <b>Pietro</b>
1645 <b>Matteo</b>		23/8/1685 <b>Lucia</b>
1644 Bertolotti Pellegrina Atto 16/10/1674	1665 <b>Giovanni</b> Maddalena	1674/+ 29/12/1680 <b>Sabatino</b>
	5/9/168277 8/9/1693 <b>Lucia</b>	1685 <b>Matteo</b> Romiti Domenica di Giacomo Sp. Il 25/11/1704
	27/1/1688 <b>Maria</b>	1704 <b>Lucia</b>
1630 <b>Giovanni</b>	21/7/1659/+20/12/1661 <b>Giovanna</b>	
1644 Bertolotti Maria di Bartolomeo		
1630 <b>Giovanna</b>	30/3/1654 Poli Giovanni Jacopo	
Poli Cristoforo di Domenico	15/9/1656 Poli Antonio	
1633// 43/9/1693 <b>Domenica</b> T. 31/10/1652		
	1648 Ghirardi Domenco	
	1649 Ghirardi Pietro	
	1650 Ghirardi Lucia	
	20/2/1651 Ghirardi Pellegrino	
	Morto il 20/2/1651 Ghirardi Matteo	
1630 <b>Margherita</b> Ghirardi Antonio	6/3/1653 Ghirardi Domenica	
	6/11/1656 Ghirardi Giovanna	
	Morto il 3/5/1658 Ghirardi Giovanni	
	Morto il 22/3/1660	

1610/+ 1659 <b>Francesco Giovanni</b> Maria T. 31/10/1652 T. 6/3/1653 Morto al 17/11/1659		Ghirardi Antonio
	1635 <b>Marco</b>	13/5/1657 <b>Giovanni</b>
	Poli Domenica diu Francesco T. 6/3/1653	
	1640 <b>Domenico</b>	Morto il 28/8/1659 <b>Giovanni</b>
	Francesca T. 6/3/1653	1665 <b>Francesco</b> Caterina
	1640 <b>Caterina</b> T. 6/11/1653 T. 4/12/1653 T. 6/11/1656 T. 17/1/1659	22/7/1698 <b>Giovanni</b>
	1640 <b>Elisabetta</b> Poli Matteo Giov. di Marco	17/4/1661 Poli Maria
1610 <b>Antonio Giovanni</b>	1627/+ 1658 <b>Giovanni</b>	1645 <b>Maddalena</b> T. 17/2/1658
	1630 Costa Francesco	
	1635 Costa Maddalena	
	1640 Costa Francesca	
1615 <b>Maria</b>	1640 Costa Pellegrina	
Serg. Costa Giovanni di Paolo T. 7/4/1659	1645 Costa Maria	
	Morta il 11/3/1658 Costa Giovanni Batt.	
	4/12/1659 Costa Giovanni Batt.	
	1/3/1661 Costa Paolo	
	8/7/1670 Costa Francesco	
1625 <b>Domenico Giovanni</b> Maria da Gazzano	6/2/1653 <b>Antonio</b>	1670 <b>Domenica</b> Gaspari Gasparo Sp. II 23/8/1693
	1650 Gazzanelli Domenica	
	25/9/1652 Gazzanelli Martina	
	Morto il 4/12/1653 Gazzanelli Antonio	
	8/11/1655 Gazzanelli Antonia	<b>DA NOTARE I</b>
	17/2/1658 Gazzanelli Maria	<b>MORTI ALLA NASCITA</b>
1626/+ 3/7/1697 <b>Domenica</b> Gazzanelli Marco alias Dal Ponte	morto il 7/4/1659 Gazzanelli Martino	
	morto il 18/3/1660 Gazzanelli Martino	
	6/9/1661 Gazzanelli Martino	21/3/1686 Gazzanelli Marc' Antonio
	1665 <b>Gazzanelli Don Giacomo</b>	



				Morta il 6/11/1654 Costa Domenico	
				Morta il 7/16/1655 Costa Domenico	
				20/3/1657 Costa Paolo	
			1631 <b>Mattea</b>	5/2/1659 Costa Domenico	<b>DA NOTARE</b>
			Costa Pellegrino di Paolo T. 26/4/1652 T. 26/1/1653 T. 9/4/1653	5/4/1672/+ 23/7/1672 Costa Giovanni	<b>I MORTI</b>
				Morta il 27/7/1674 Costa Maria	<b>ALLA NASCITA</b>
				Morto il 5/3/1677 Costa Giovanni	
				5/8/1678 Costa Giovanni	
			1631/ + 4/6/1696 <b>Maddalena</b>	7/5/1679 Bertolotti Marco	
			Bertolotti Giovanni di Sabatino T. 17/10/1652		
				Morto nel 1656 <b>Biagio</b>	20/9/1689 <b>Lucia</b>
				2/3/1658 <b>Maddalena</b>	29/9/1690 <b>Maddalena</b>
				18/2/1659 <b>Francesco</b>	20/11/1692/+ 27/9/1693 <b>Lucia</b>
				1667/ + 1/10/1704 Gaspari Caterina di Bartolomeo Sp. II 13/1/1689	Morta il 10/8/1694 <b>Lucia</b>
				<b>CASE</b> <b>GIANMARCO</b>	29/6/1696 <b>Maria Giovanna</b>
					22/7/1698 <b>Giovanni</b>
					11/4/1700/+ 26/4/1700 <b>Lucia</b>
					4/5/1701 <b>Domenico</b>
					1708 <b>Bartolomeo</b>
					1/4/1703 <b>Maddalena</b>
				22/2/1660 <b>Biagio</b>	15/7/1704 <b>Francesca</b>
			1635/ + 10/7/1700 <b>Giovanni</b>	1667 Maria	
			1633/ + 24/11/1703 Costa Francesca di Giovanni T. 14/5/1656 Atto 2/9/1678 T. 24/11/1703	14/2/1669 <b>Lucia</b>	13/7/1706 <b>Giovanni</b> Francesca
				1666 <b>Giovanni</b>	1697 <b>Maria</b>
					1701 <b>Domenica</b>
					<b>Giovanni</b>
					<b>Antonia</b>
				17/6/1672 <b>Antonio</b>	<b>Domenica</b>
					<b>Antonio</b>
1580 <b>Biagio</b>	1600/+ 1/1/1694 <b>Domenico</b>	1620/ + 1672 <b>Biagio</b> Domenica T. 21/12/1659			

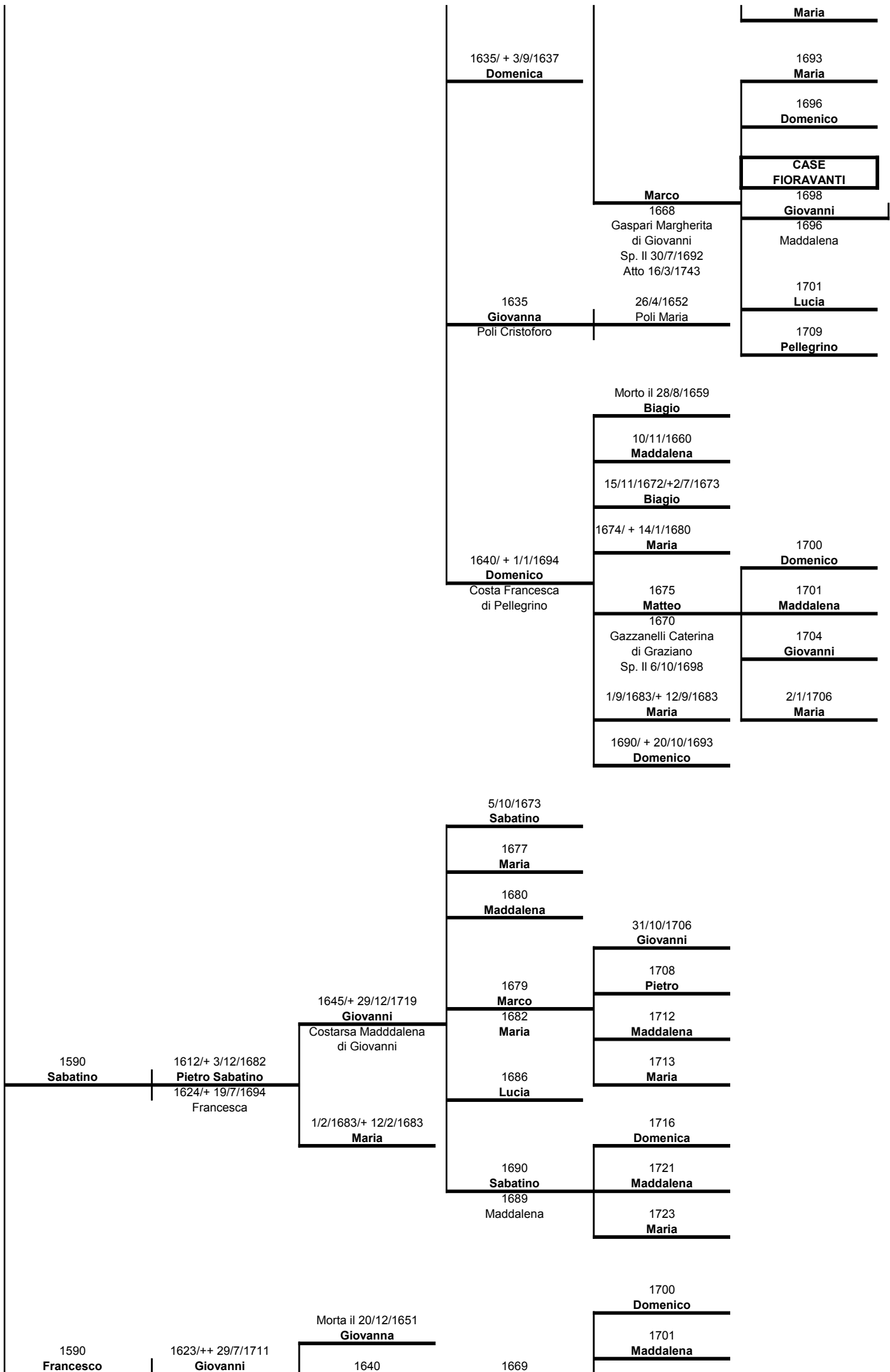

Poli Maria	<b>Francesco</b>	<b>Matteo</b>	1702
		1678 Caterina	<b>Giovanni</b>
			1708 <b>Antonio</b>
			1711 <b>Giovanni Pellegrino</b>

**DATI RECENTI**

	1830
<b>Giovanni</b>	<b>Giuseppe</b>
	Lucchesi Maddalena Sp. II 13/9/1853

1820	1840
<b>Pellegrino</b>	<b>Maria Domenica</b>
	T. 9/11/1853

Da Gazzano	1810	1830
	<b>Carlo</b>	<b>Antonio</b>
		Tazzioli/Battani Maria Carmelitana di Pellegrino Sp. II 12/5/1851

	1835
	<b>Domenico</b>
	Stefani Marianna Sp. II 29/5/1856

30/6/1695 <b>Maria</b>	
<b>Lucia</b>	
	1708 <b>Giovanni</b>
<b>Marco</b>	1710 <b>Pietro</b>
Maria	1713 <b>Maddalena</b>
<b>Sabatino</b>	
11/12/1698 <b>Domenica</b>	

24/9/1693 <b>Maria</b>	
<b>Domenico</b>	10/6/1765 <b>Maria Domenica</b>
Mattea	

1705 <b>Maria</b>
Comastri Giovanni Sp. II 27/7/1730

25/8/1699/+20/10/1699 <b>Domenico</b>	1720 <b>Domenico</b> Atto 27/4/1730
1695 <b>Sabatino</b>	1715 <b>Giovanni Marco</b> Atto 27/4/1730
25/8/1699/+27/10/1699 <b>Domenico</b>	
17/8/1700 <b>Domenico</b>	
24/2/1702	

**Maddalena**  
9/11/1703  
**Giovanni**  
1705  
**Antonio**  
6/7/1710  
**Pellegrino**  
Atto 7/4/1747  
1767  
1711  
**Giovanni Pellegrino**  
Maria  
Atto 4/5/1729  
1718  
**Giovanni Francesco**

1740  
**Antonio**  
1767  
20/6/1763  
**Agostino**  
Maria  
**Maria**  
27/4/1730  
**Lucia**

1719  
**Domenica**  
1722  
**Giovanni**  
1725  
**Domenica**

1727  
**Anna Maria**  
1731  
**Lucia**  
1734  
**Giovanni Battista**

1702  
**Maria**

24/9/1693  
**Maria**  
1715  
**Domenica**  
1718  
**Matteo**  
1722  
**Giovanni**

1720  
**Domenico**  
1723  
**Cristoforo**

1720  
**Domenico**  
1725  
**Antonio**

1722

**Francesco**

1725

**Francesca**

**CA' DI  
CIVAGO**

1730

**Domenica Maria**

**CASE  
FIORAVANTI**

1726

**Leonardo Maria**

Atto 16/8/1759

1729

**Giovanni Maria**

1730

**Giovanni**

1733

**Maria**

1736

**Domenica**

1738

**Maria Angiola**

17/7/1727

**Pellegrino**

1730

**Maria**

Romiti Giovanni  
Atto 16/8/1759

1730

**Domenica**

Medici Rocco  
Atto 16/8/1759

1730

**Maria Antonia**

Caniparoli Gian Dom.

Atto 16/8/1759

Atto 11/6/1764

**CASE**  
**FIORAVANTI**

7/2/1701  
**Giovanni**

1703  
**Giovanna**

1708  
**Domenico**

1709  
**Matteo**

12/5/1709  
**Giovanni Marco**  
Domenica

19/10/1725  
**Elisabetta**

26/8/1730  
**Giovanni Maria**

1714  
**Paolo**

10/1/1717  
**Domenica**

**VITTIME DELLA**

**SLAVINA**

1730

**Giovanni**

24/9/1693

**Maria**

1695

**Lucia**

Alberghi Graziano  
Sp. II 11/2/1715

1700

**Giovanni**

1767

1700

**Antonio**

1710

**Domenico**

9/9/1719

**Matteo**

1725

**Giovanni Giacomo**

Maddalena  
T. 17/9/1737  
T. 5/6/1740

1/2/1746

**Brigitta**

31/1/1751

**Domenico Andrea**



	21/9/1728 <b>Francesco</b>	
24/4/1699 <b>Serg. Giovanni</b> Gigli ili Lucia	2/5/1729 <b>Maria Cecilia</b>	
	1/3/1731 <b>Cristina</b>	
27/9/1702 <b>Domenica</b>	1733 <b>Giovanni</b> Maddalena	3/10/1760 <b>Gioconda</b>
Morto il 13/2/1714 <b>Gian Giacomo</b>	16/5/1736 <b>Eurosia</b>	2/7/1754 <b>Maria Margherita</b>
	5/6/1740 <b>Alba Rosa Maria</b>	
1715 <b>Maria Domenica</b>		
T. 2/5/1729 T. 3/10/1760		
1720 <b>Gian Giacomo</b> Atto 5/9/1784	31/1/1751 <b>Domenico Andrea</b>	
	1/2/1746 <b>Brigitta</b>	

**CASE**  
**BERTOLOTTI**

1712  
**Domenica**

1710  
**Giuseppe**  
Atto 5/5/1714

**CASE**  
**GIANMARCO**





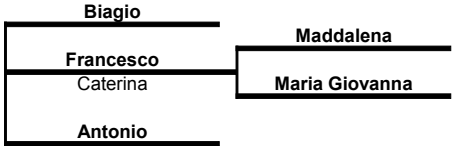

CASE  
GIANMARCO

CASE  
BERTOLOTTI

1722

**Maria**

1724

**Domenica**

1727

**Maddalena**

1734

**Lucia**

